

ZUTRITT

ZEIT

SICHERHEIT



HORATIO®

Personalzeiterfassung
Personalzeitwirtschaft

Innovativ. Modular. Wirtschaftlich.

Durch die Erfassung der Arbeitszeiten erhöhen Sie die Flexibilität Ihrer Mitarbeiter und informieren gleichzeitig über aktuell erfasste Zeiten.

LÜTH & DÜMCHEN
AUTOMATISIERUNGSPROJEKT GMBH
BORKUMSTRASSE 2
13189 BERLIN

TEL. +49 (0) 30 4 73 39 99

FAX +49 (0) 30 4 73 39 98

E-MAIL: INFO@SIMAGO.EU

INTERNET: WWW.SIMAGO.EU

KLEIN ANFANGEN, GROß RAUSKOMMEN

Ganz gleich, was Sie heute oder in Zukunft planen, mit HORATIO® und Siemens Gerätetechnik sind Sie offen für alle Anwendungsanforderungen. Über den Systembus können Erweiterungskomponenten einfach angeschlossen werden.

ALLES MODULAR

Vorbei die Zeiten aufwändiger und teurer Installationen. Endgültig Schluss mit zusätzlichen Geräten für Signalweiterverarbeitung oder deren Weiterleitung. Siemens Terminals vereinen alles - inklusive LAN-Anschluss.



DAS GENIALE, ZUKUNFTSSICHERE TERMINALKONZEPT IN MODULAUFBAU:

- Durch Modulaufbau flexibel, kostengünstig und zukunftssicher
- Sicherheitskonzept (Ausfallsicherheit) nach Bedarf und Trennung zwischen Lesekopf und Türöffnereinheiten für höchste Sicherheit
- Robuste, wartungsfreie Terminals, auch für Außenbetrieb und industriellen Einsatz, tausendfach bewährt
- Direkte Einbindung in das bestehende LAN-Netz (TCP/IP)
- Integriertes ISDN-Modem
- Lese-Verfahren: bevorzugt berührungslos (MIFARE®, LEGIC®, RFID)
- Unterschiedliche Terminaltypen und Terminalprogramme gleichzeitig an einem Controller
- Datenübertragung mit nur zwei Adern und besonders störsicher bis 5 km weit (Long Distance)
- Bestehende Verdrahtungen können übernommen werden



SIEMENS ES 335



SIEMENS ES 322



SIEMENS ES 302

HORATIO - PERSONALZEITERFASSUNG

Das flexible Werkzeug

SOFTWARE

FLEXIBEL. MODULAR. ERWEITERBAR

Unsere Software HORATIO - Personalzeiterfassung ist das geeignete Werkzeug zur Verwaltung der Stammdaten, Arbeitspläne/Tagesmodelle und Auswertung der Zeitbuchungen.

MERKMALE

- Verwaltung der Mitarbeiter-Stammdaten
- Eingabe- und Pflege der Urlaubsverwaltung
- Eingabe und Pflege von praktisch unbegrenzten Arbeitsplänen und Tagesmodellen
- Eingabe von Kappungsgrenzen, Sonderkappungen, Wertungsgrenzen, Rasterungen, Rundungen u. v. m.
- Eingabe von Gleitzeit-, Festzeit- und Schichtmodellen
- Automatische Schichtauswahl für Mehrschichtmodelle
- Flexible Arbeitszeitregelungen, Berücksichtigung von Pausen, Urlaub, Krankheit, Dienstreise, Zeitsaldo
- Listendruck für Tages-, Monats- und Jahres-übersichten sowie Verstoßzeiten
- Definition individueller Status im Statuseditor
- Vergabe von Buchungsrechten (Wer darf wo buchen?) sowie Kartenverwaltung (Wer hat welche Karte?)
- Strukturierung von Abteilungen, Kostenstellen und Gruppen
- Eingabe- und Pflege von Feiertagen, Sondertagen, Brückentagen, Berücksichtigung regionaler Feiertage
- frei wählbarer, aufgeschlüsselter Kennwortschutz gegen unbefugte Einsicht bzw. Veränderung (Schreib-/Leserechte, alle Formulare/Aktionen einzeln abschaltbar, Auswahl Mitarbeitergruppen)
- Benutzerverwaltung: Erstellen von Nutzerprofilen, Einschränkung von Modulen, Aktionen und Mitarbeiteranzeige
- Protokollierung aller Ereignisse im Logbuch
- Lauffähig auf allen gängigen Windowsplattformen und LINUX
- SQL-Datenbanken (z. B. MySQL, MS-SQL®, ORACLE®)
- Netzwerk- und clusterfähig
- Mandantenfähig und multilingual

HORATIO - Personalzeit: Fenster Buchungsdaten

gedruckt am 15.03.2005, 08:37 Uhr

Monatsliste Mitarbeiter: Bohne, Marion

Personal-Nr.: 00000121 Zeitraum: 31.12.2003 bis 31.01.2004

Abteilung: Vertrieb

Kostenstelle: 110 - Vertr.

Datum	WT	T	M	Von	Bis	Von	Bis	Abzug	Brutto	Netto	Soll	Häufig	Saldo	Status	
													monatlich	gesamt	FT
01.01.	Do	1		08:06	14:05				8.00	8.00	8.00	2.26	0.00	-4.01	FT
02.01.	Fr	2		08:06					0.00	0.00	6.00	-6.00	-6.00	-10.01	
03.01.	Sa	3							0.00	0.00	0.00	0.00	-6.00	-10.01	
04.01.	So	3							0.00	0.00	0.00	0.00	-9.00	-10.01	
05.01.	Mo	1		10:36	14:45				0.00	7.24	8.00	-0.36	-9.36	-10.37	
06.01.	Di	1		07:12	16:23				0.11	8.28	8.00	0.28	-8.10	-10.11	
07.01.	Mi	1		08:06	16:36				0.00	7.46	8.00	-0.15	-8.25	-10.26	
08.01.	Do	1		08:04	17:09				0.06	8.20	8.00	0.20	-8.05	-10.06	
09.01.	Fr	2		08:04	16:36				7.32	7.02	6.00	1.02	-5.03	-9.04	
10.01.	Sa	3							0.00	0.00	0.00	0.00	-5.03	-9.04	
11.01.	So	3							0.00	0.00	0.00	0.00	-8.03	-9.04	
12.01.	Mo	1		08:06	00:38-15:46-17:00				0.03	8.18	8.00	0.18	-4.46	-8.46	
13.01.	Di	1		10:23	14:45				0.22	7.37	8.00	-0.23	-8.08	-9.00	

Auswertung: Monatsliste

HORATIO - PERSONALZEITWIRTSCHAFT

Flexible Kontierung

LOHN/GEHALT

Das Programm Kontierung stellt eine Erweiterung des Programms HORATIO dar, das die anwenderorientierte Bewertung der Arbeitszeit ermöglicht.

Grundlage ist die Bildung von frei definierbaren Konten / Lohnarten und - daraus abgeleitet - die Bildung von Kontengruppen / Lohnartengruppen. Diese werden Mitarbeitern zugewiesen und ermöglichen die detaillierte Auswertung der Arbeitszeitverteilung über einen gewählten Zeitraum.

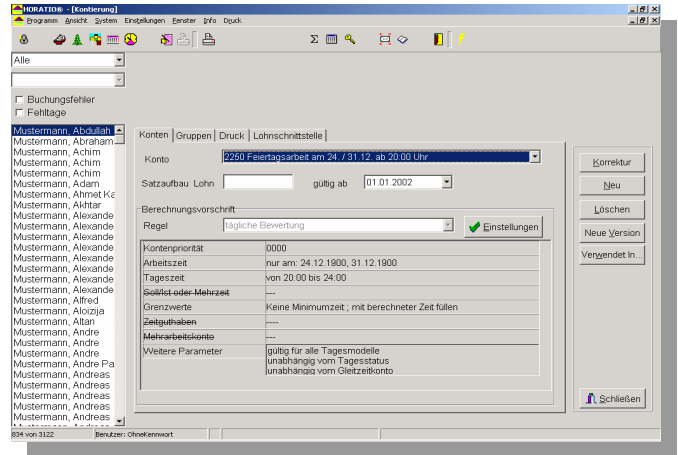

HORATIO - Personalzeit: Fenster Kontierung

MERKMALE

- Kopplung mit HORATIO - Personalzeit
- Berücksichtigung aller flexiblen Arbeitszeitregelungen aus dem Standard-Programm (Pausen, Urlaub, Krankheit, Dienstreise, Zeitsaldo)
- Definition/Verwaltung individueller Arbeitszeitkonten (Mehrarbeitszeiten, Schicht-, Nacht-, Wochenend-, Sonntags-, Feiertagsarbeit, Prioritäten, Einschränkung auf Tagesmodelle, Status, Abhängigkeit von Gleitzeitkonten, Zuschläge u. a.)
- Tägliche, wöchentliche, monatliche Bewertung, Sonderkonten
- Mehrarbeitsplanung (Tagesabhängigkeit, Anzahl Stunden, Verteilung auf Konten)
- Zuordnung/Zusammenfassung zu Kontengruppen
- Auswertung der Zeiten anhand komplexer Drucklisten

Siemens AG gedruckt am 15.04.2005, 11:34 Uhr
Abteilung: TTD TFM/WW
Kostenstelle: 040706

Zeitraum: 01.06.2004 bis 30.06.2004

Datum	Vor	NM	ST	Von	Bis	Von	Bis	Netto	Saldo	E05 Bezugslohn [€]	Arbeitszeit [h:m:s]	Grundstunden Mehrarbeit	Z10 Kontenpriorität [€]	Z11 Nachtzuschlag 24-4 [€]	E07 Sonntagslohn [€]	S06 Schicht [€]	FM Saldo aus M&K [€]		
01.06.04	Di	11		06:41	14:09			8:09	0:00	8:09	8:09								
02.06.04	Mi	11		06:07	14:19			8:11	0:11	8:11	8:11								
03.06.04	Do	11		06:01	14:25			8:24	0:24	8:24	8:24								
04.06.04	Fr	11		05:49	14:40			8:40	0:40	8:40	8:40								
05.06.04	Sa	2						0:00	0:00										
06.06.04	So	2						0:00	0:00										
07.06.04	Mo	3		21:30	06:32			8:52	0:52	8:52	8:52	4:22	4:00		8:52	1:00			
08.06.04	Di	3		21:08	06:37			9:22	1:22	9:22	9:22	4:52	4:00		9:22	1:00			
09.06.04	Mi	4		17:33	23:13			4:57	-3:03	4:57	4:57	2:30			4:57	1:00			
10.06.04	Do	4						0:00	0:00										
11.06.04	Fr	5		13:49	23:49			9:06	1:06	9:06	9:06	3:25			9:06	1:00			
12.06.04	Sa	2						0:00	0:00										
13.06.04	So	2						0:00	0:00										
14.06.04	Mo	3		21:55	06:32			8:35	0:35	8:35	8:35	4:05	4:00		8:35	1:00			
15.06.04	Di	3		22:19	06:36			7:12	-0:48	7:12	7:12	2:42	4:00		7:12	1:00			
16.06.04	Mi	3		21:41	06:30			8:49	0:49	8:49	8:49	4:19	4:00		8:49	1:00			
17.06.04	Do	3		21:50	06:30			8:40	0:40	8:40	8:40	4:10	4:00		8:40	1:00			
18.06.04	Fr	3		21:40	06:19			8:39	0:39	8:39	8:39	4:20	4:00		8:39	1:00			
19.06.04	Sa	2						0:00	0:00										
20.06.04	So	2						0:00	0:00										
21.06.04	Mo	0	09	05:59	06:44			8:00	0:00	8:00	2:44				2:44				
22.06.04	Di	0	09					8:00	0:00	8:00									
23.06.04	Mi	0	09					8:00	0:00	8:00									
24.06.04	Do	0	09					8:00	0:00	8:00									
25.06.04	Fr	0	09					8:00	0:00	8:00									
26.06.04	Sa	2						0:00	0:00										
27.06.04	So	2						0:00	0:00										
28.06.04	Mo	3		21:36	06:30			8:54	0:54	8:54	8:54	4:24	4:00		8:54	1:00			
29.06.04	Di	3		21:28	06:30			9:02	1:02	9:02	9:02	4:52	4:00		9:02	1:00			
30.06.04	Mi	3		23:17	06:19			7:02	-0:58	7:02	7:02	2:43	4:00		7:02	1:00			
Σ:										172:34	4:34	172:34	136:18	0:00	48:24	40:00	136:18	12:00	0:00
Saldo aus Übertrag										15:06	0:00	15:06	136:18	0:00	48:24	40:00	136:18	12:00	0:00
Saldo im akt. Zeitraum										0:00	0:00	0:00	0:00	0:00	0:00	0:00	0:00	0:00	0:00
Saldo Summe										15:06	0:00	15:06	136:18	0:00	48:24	40:00	136:18	12:00	0:00
Abzüge										0:00	0:00	0:00	0:00	0:00	0:00	0:00	0:00	0:00	0:00
Übertrag Folgezeitraum										15:06	0:00	15:06	136:18	0:00	48:24	40:00	136:18	12:00	0:00

Summe Tabu (Rundenweise) 01 = 516;
18 Tagemodelle: 1341 Frh 8 Std 6-19:30; 2 Wochenende: 3-20 Nacht 8 Std 21-6:30; 4342 SpH 8 Std 13-22:30; 5542 WS 8 Std SpH 12-24; 6542 WS 8 Std Frh 6-18

OST-TMA Version 51.85.3010 Modus 4 Seite 1

Zusätzlich oder Alternativ zur bewährten Personalzeitwirtschaft mit HORATIO gibt es jetzt MyHORATIO für Web- o. Portalanwendungen – **auf Ihrem Server oder als Service.**

Die bekannten Formulare aus HORATIO zur Systempflege wurden übernommen. Der Nutzer findet sich sofort zurecht. Weitere Funktionen wie Antragswesen, Abwesenheitsplanung, Korrekturbelege ergänzen den Umfang von MyHORATIO. Der **Zugriff erfolgt über die sichere https-Verbindung.**

Besonders flexibel wurden die Funktionsmodule Freistellungsverfahren und Selbstauskunft gestaltet. Umwege werden vermieden. **Der Personalaufwand wird minimiert.**

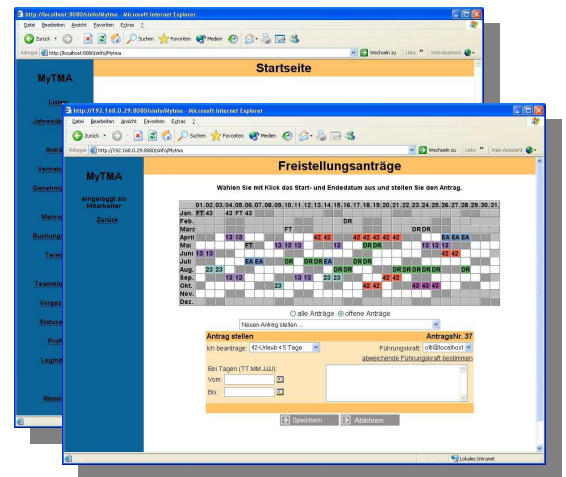

Freistellungen beantragen

MERKMALE

- Zeitbuchungen online im Browser; gesonderte Terminals sind nicht erforderlich
- Vollständiges Antragsverfahren für Freistellungen wie z. B. Urlaub, Dienstreise o. a.
- auch mit Genehmigungsverfahren durch Vertreter oder Vorgesetzte
- Buchen von Mehrarbeit für Mitarbeiter mit Vertrauensgleitzeit
- Abruf von Auswertungen aus der Zeiterfassung
- Möglichkeit der Einbindung in vorhandene Unternehmensportale (Intranet) und Anbindung an bestehende Personalzeiterfassungsanlagen

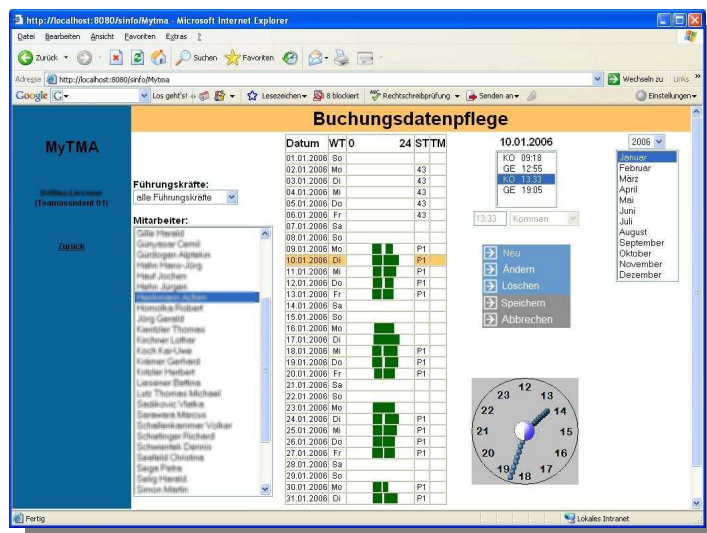

Buchungsdatenpflege in MyHORATIO

Personal – Zeiterfassung
Personal – Zeitwirtschaft

Zutrittskontrolle
Sicherheit

Ausweiserstellung, -codierung,
Ausweismanagement

Mobile Kontrolle
Wächterrundgang

Tank-Daten

Kantinen-Daten

Schnittstellen
(SAP, Lexware, Datev, u. w.)

Erfassungshardware

Kontierung
Lohn/Gehaltskonten

Personal-Einsatzplanung
Online - Teamplanung

Online - Anwesenheitstableau

Mitarbeiter-Info-System

Besuchermanagement

Web-Applikation
mit *flexiblem* Workflow

Sie erhalten alles aus einer Hand!

**Beratung , Planung , Lieferung aller Komponenten, Montage und Inbetriebnahme,
Schulung, Service**

Die Informationen in dieser Broschüre enthalten lediglich allgemeine Beschreibungen bzw. Leistungsmerkmale, welche im konkreten Anwendungsfall nicht immer in der beschriebenen Form zutreffen bzw. welche sich durch Weiterentwicklung der Produkte ändern können. Die gewünschten Leistungsmerkmale sind nur dann verbindlich, wenn sie bei Vertragsabschluss ausdrücklich vereinbart werden.

Die mit © gekennzeichnete Namen/Bezeichnungen sind geschützte Marken der jeweiligen Unternehmen. Stand Juni 2007, Änderungen vorbehalten

LÜTH & DÜMCHEN Automatisierungsprojekt GmbH, © 2007 LÜTH & DÜMCHEN Automatisierungsprojekt GmbH, All Rights Reserved.